UNIDAD DE DEFENSA

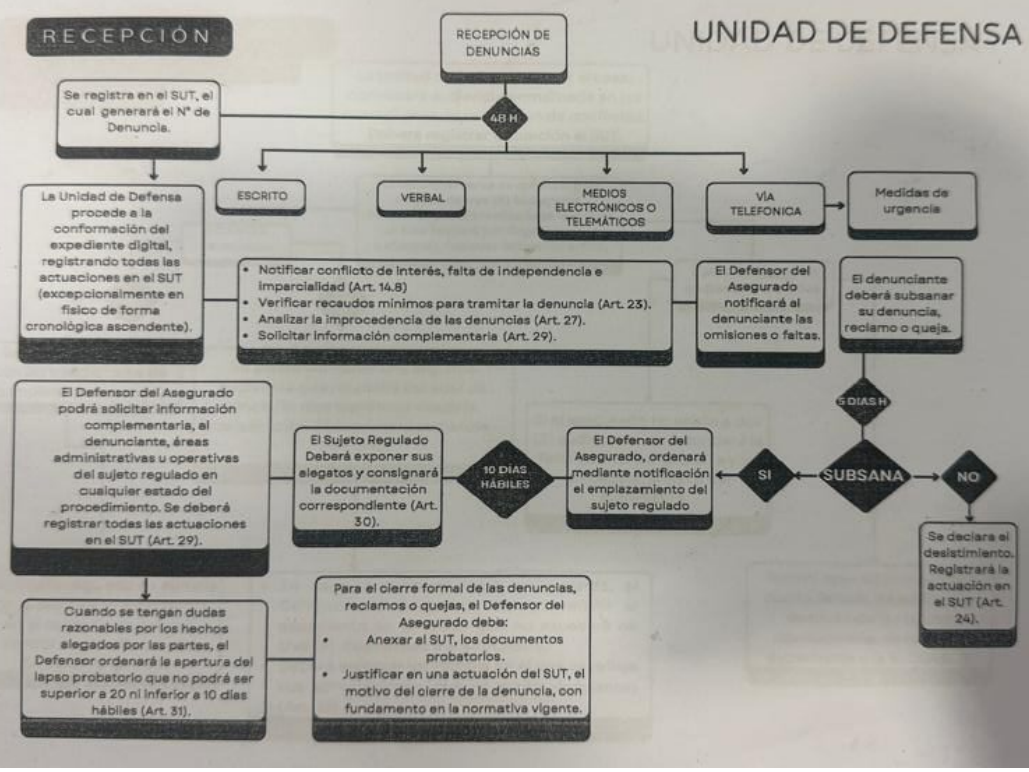

ATENCIÓN PRIMARIA O MEDIDAS DE URGENCIA

UNIDAD DE DEFENSA

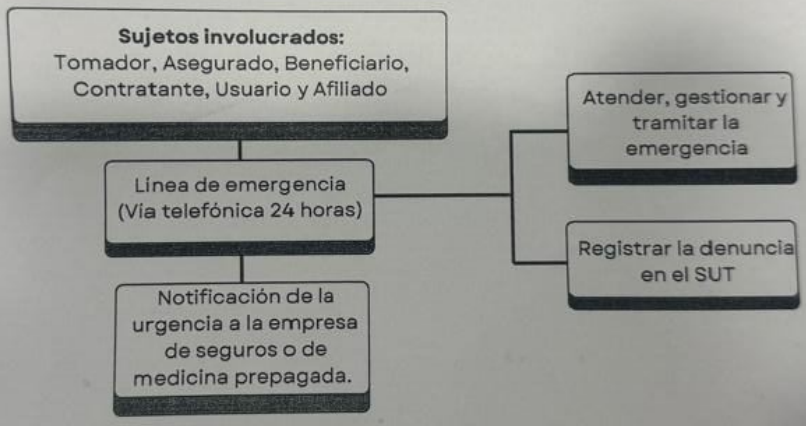

UNIDAD DE DEFENSA

DE LAS AUDIENCIAS EN LA UNIDAD DE DEFENSA

La Unidad de Defensa, de ser el caso, convocará audiencia enmarcada en los mecanismos de resolución de conflictos. Deberá registrar actuación el SUT.

Excepcionalmente se convocará un máximo de tres (3) audiencias. De cada audiencia realizada se levantará un acta (deberá justificar la tercera audiencia). Registrar actuación el SUT.

Acuerdo favorable

SI

Se levantará un acta con las condiciones de cumplimiento (Art. 36)

Si el sujeto regulado no cumple con la obligación establecida en el acuerdo, se deberá remitir el expediente a la SUDEASEG (Art. 36).

NO

Se podrá convocar una segunda audiencia que no podrá exceder de cinco (5) días continuos desde la celebración de la primera audiencia (Art. 33).

- En caso que no se logre un acuerdo, el Defensor del Asegurado deberá remitir el expediente en un plazo que no excederá de tres (3) días hábiles a la SUDEASEG.
- Deberá elaborar un informe en el que se refleje sus apreciaciones, que no serán vinculantes (Art. 35).

Inasistencia de las audiencias (Art. 34).

Si el asegurado no asiste a dos (2) audiencias, se entenderá la falta de interés, se cierra y se procede al archivo del expediente.

Sujeto regulado no asiste, a cualquiera de las audiencias después de la segunda convocatoria, se remite el expediente a la SUDEASEG.